



秋田大学 オープンキャンパス2017

AKITA UNIVERSITY OPEN CAMPUS '17

7/29(土) 午前9時30分から

国際資源学部、教育文化学部、理工学部
手形キャンパス（秋田市手形学園町1番1号） 9:00 受付開始

医学部（医学科・保健学科）
本道キャンパス（秋田市本道1丁目1の1） 9:30 受付開始

⚠ 原則として事前申し込みが必要です ⚠

※医学科は会場の収容人数に限りがあるため、事前申し込み（保護者を含む先着200名）をしていない場合、原則として参加することはできません。また、参加される方は申し込み完了時に自動で配信される申し込み完了通知メールを当日受付で必ず提示（携帯電話やスマートフォンの画面を見せる、プリントアウトした紙を見せる等）してください。

国際資源学部・教育文化学部・医学部保健学科・理工学部では全体説明会や各課程・専攻等の説明会を複数回実施します。

例年、午前の部は大変混み合いますが、午後の部はゆったりと参加できますので参考にしてください。（国際資源学部は午前のみ説明会を実施します。）

◎申し込み方法

1. 秋田県内高等学校等生徒及び保護者

【医学部医学科以外を希望される方】

高等学校長等宛に申込書を送付しています。生徒および保護者の方は学校の先生にお申込みください。個人での申込みの必要はありません。

【医学部医学科を希望される方】

個人での申し込みが必要です。ホームページからお申込みください（URLは下記2を参照）。なお、会場の収容人数に限りがあり、多くの生徒さんに参加していただきたいという趣旨から、生徒に対し保護者の付添は1名までとさせていただきますので、ご理解願います。また、参加する保護者も必ずエントリーしてください。

2. 上記1以外の希望者

ホームページからお申込みください。

・ ホームページ (PC)	http://www.akita-u.ac.jp/
・ モバイルサイト	http://daigakuic.jp/akita-u/

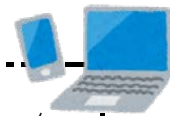

3. 身体の障害等により自家用車でのご来場を希望する場合は事前にご連絡ください。 （秋田大学入試課 TEL:018-889-2256）

◎申し込み締切日：7月21日（金）

※本学では、広報の充実を目的に、オープンキャンパスの様子を写真・ビデオで撮影しています。これらは、広報媒体素材として使用させていただくことがありますので、何卒ご了承ください。

■総合受付

総合受付で資料、学食体験チケット（無料お食事券）等を配付します。
必ず総合受付に立ち寄ってから各学部会場へ移動してください。

なお、医学部（本道キャンパス）の受付は9:30からです。

医学部への参加希望者は直接本道キャンパスにお越しください。

本道キャンパスにて資料、学食体験チケット（無料お食事券）またはお弁当引替えチケット等を配付します。（お弁当引替えチケットは医学科参加者のみ配付）

■なんでも相談コーナー（10:00～16:00）

・入試、奨学金、寮、就職、学生サポートについての相談
入試、奨学金、授業料免除制度、学生寮、卒業後の進路、心身の機能の障害等
に対するサポートに関する相談コーナーを設けます。

・秋大生への相談

在学生による相談コーナーを設けます。

大学での授業やサークル活動、その他大学生活について先輩たちに話を聞くことができます。

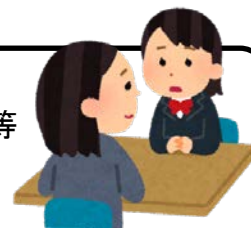

■楽しく英語を学べる「ALL Rooms」体験コーナー（10:00～16:00）

秋田大学の英語教員・ALL Rooms学生スタッフと一緒に「英語自律学習システム」を使った英語
学習を体験できます。

[学生支援棟2階ALL Rooms]

■学食体験（無料体験チケット）（11:00～13:30）

手形キャンパスの学生会館「クレール」で、学食体験ができます。（無料）

※医学部保健学科の参加者には、受付時に学食無料体験チケットを配付しますが
ご利用は手形キャンパスの学食のみとなります。

（手形一本道キャンパスの移動は無料シャトルバスをご利用ください）

※医学部医学科の参加者には、本道キャンパスでお弁当引き替えチケットを配付します。



■アトラクション（12:45～13:30）

秋田大学竿燈会による「竿燈の妙技」、学生サークルよさとせ歌舞輝による「ヤートセ」演舞
等を予定しています。

[インフォメーションセンター前広場]

■施設見学

手形キャンパス内の以下の施設を自由にご覧いただけます。

○インフォメーションセンター（9:00～） ○鉱業博物館（9:00～）

○情報統括センター（10:00～） ○中央図書館（10:00～）



■交通アクセス



・大学構内に駐車場はありませんので、自家用車での来場はご遠慮ください。

・手形キャンパスと本道キャンパス間の移動は、無料シャトルバスをご利用ください。

シャトルバス乗り場：【手形】地方創生センター1号館（旧ベンチャーインキュベーションセンター）前
【本道】保健学科棟前

運行時間（予定）：11:00～14:30

国際資源学部 9:00～15:00

会場 全体説明会：一般教育2号館 103教室
研究室企画：図書館横テント村、国際資源学部2号館ほか
海外資源フィールドワーク写真展：インフォメーションセンター

9:00～ 受付開始

10:00～10:45 全体説明会①

 学部概要、コース紹介、進路・就職、
 入学者選抜の概要、
 学生による海外資源フィールドワーク体験談、
 質疑応答

11:15～12:00 全体説明会②

 学部概要、コース紹介、進路・就職、
 入学者選抜の概要、
 学生による海外資源フィールドワーク体験談、
 質疑応答

※全体説明会について

- ・①～②は同じ内容です。
- ・当日先着順で受け付けます。（各回先着200名）

10:00～15:00

★研究室企画

 各コースにおいて、ミニ講義や研究室公開、
 実験・実演等を行います。
 ご自由にご参加ください。

★海外資源フィールドワーク写真展

 インフォメーションセンターにて開催し
 ます。

 ※詳細は当日国際資源学部受付にて配付する
 リーフレットでご確認ください。

 ※学部ホームページにて、オープンキャン
 パス情報や企画内容について随時更新中です。

 (URL: <http://www.akita-u.ac.jp/shigen/>)

(国際資源学部HPのQRコード)

教育文化学部 9:00～15:00
会場 教育文化学部3号館ほか

9:00～ 全体説明会①、②の整理券配付開始

10:00～10:45 全体説明会①

 学部・課程・学科概要、
 入試情報、進路、就職

11:10～ 全体説明会②開場

11:30～12:15 全体説明会②

 学部・課程・学科概要、
 入試情報、進路、就職

12:50～ 全体説明会③の整理券配付開始

13:00～ 全体説明会③開場

13:30～14:15 全体説明会③

 学部・課程・学科概要、
 入試情報、進路、就職

※全体説明会について

- ・①～③は同じ内容です。
- ・整理券の配付により先着順で受け付けます（各回先着500名。うち300名は別会場での映像配信となります）。整理券はお一人様1枚のみ受け取れます。
- ・整理券の配付場所は国際資源学部1号館前です。
- ・午前の回については、①の整理券がなくなり次第、引き続き②の整理券を配付します。回の指定はできませんのでご了承ください。
- ・整理券のない方は全体説明会会場へ入場できませんので、必ず整理券をお受け取りください。

9:30～15:00

★各コース企画

 各コースにおいて、模擬授業や実験・実
 演等を行います。ご自由にご参加ください。
 整理券はありません。詳細は、当日配
 布する学部パンフレットでご確認くだ
 さい。

★相談コーナー

 学部、課程、学科、入試
 どんなことでも相談してください。

 教育文化学部
 ウェブサイト
 QRコード



理工学部 9:00~16:00

会場 理工学部 1号館

・受付 受付開始 午前の部 9:00~ / 午後の部 12:30~

午前の部	会場 A	会場 B	会場 C	会場 D
10:00~10:20 全体説明会	○開催挨拶 ○理工学部の概要について ○卒業後の進路・就職について		○大学生活について ○入学者選抜の概要について ○大学院理工学研究科について	
4会場とも内容は同じ				
10:25~10:50 コース紹介①	材料理工学 コース	創造生産工学 コース	人間情報工学 コース	応用化学 コース
10:55~11:20 コース紹介②	電気電子工学 コース	機械工学 コース	数理科学 コース	生命科学 コース
11:25~11:50 コース紹介③	土木環境工学 コース			

10:00~16:00

★キャンパス探検

各コース等において研究室公開、実験・実演等を行います。興味のあるコース等をご自由にご覧ください。(詳細は、ウェブサイトや当日配付するリーフレットを参照してください。)
疑問に思ったことは遠慮せずに近く

午後の部	会場 A			
13:00~13:20 全体説明会	午前の部と同じ			
	会場 A	会場 B	会場 C	会場 D
13:25~13:50 コース紹介①	土木環境工学 コース	機械工学 コース	数理科学 コース	生命科学 コース
13:55~14:20 コース紹介②	材料理工学 コース	創造生産工学 コース	人間情報工学 コース	応用化学 コース
14:25~14:50 コース紹介③	電気電子工学 コース			



理工学部
オープンキャンパス
ウェブサイト

※全体説明会およびコース紹介は午前の部と午後の部を同様に行います(当日先着順で受け付けます)。

午前の部参加希望者が定員を超えた場合は午後の部にご参加ください。

※例年、午前の部は大変混み合いますが、午後の部はゆったりと参加できます。

本道キャンパス

医学部医学科・医学部保健学科



※手形キャンパスの見学希望者は無料シャトルバスをご利用ください。



医学部医学科 9:30~14:00

会場 医学系研究棟 6講義室

9:30~ 受付開始 (申込み完了通知メールを受付で必ず提示してください)

10:00~10:30 医学科の概要、学生生活、卒業後の進路等

10:30~11:10 入学者選抜の概要、質疑応答

11:20~12:10 模擬授業「医師らしい医師、医師らしくない医師ー医師としての進路の多様性ー」
細胞生物学講座 八月朔日 泰和 教授

(昼食) 午後の施設見学にも参加する人にはお弁当を配付します。

13:00~14:00 施設見学：講義室、実験室、附属施設等



医学部
ウェブサイト
QRコード



医学部保健学科 (看護学専攻、理学療法学専攻、作業療法学専攻) 9:30~15:00

会場 保健学科棟 大講義室ほか

9:30~ 受付開始

10:30~11:00 各専攻の概要説明①

11:30~12:00 各専攻の概要説明②

13:30~14:00 各専攻の概要説明③

9:30~15:00
施設見学、体験授業(各専攻の実習室で行います)、
相談コーナー(教員・在学生が大学の勉強、生活の相談に
対応します)
☆詳細は当日配付するリーフレットでご確認ください。

※各専攻の概要説明について①~③は同じ内容です。当日先着順で受け付けます。

①の参加希望者が定員を超えた場合は、②または③にご参加ください(①のみ整理券配付)。

オープンキャンパスの詳細については秋田大学のホームページでもご覧いただけます。
<http://www.akita-u.ac.jp/> QRコードはこちら→
お問い合わせ：秋田大学入試課 TEL:018-889-2256

