

第51回 秋田大学

今日歩大会

平成28年5月28日(土)・29日(日)

寒風山→秋田大学

21:00開始

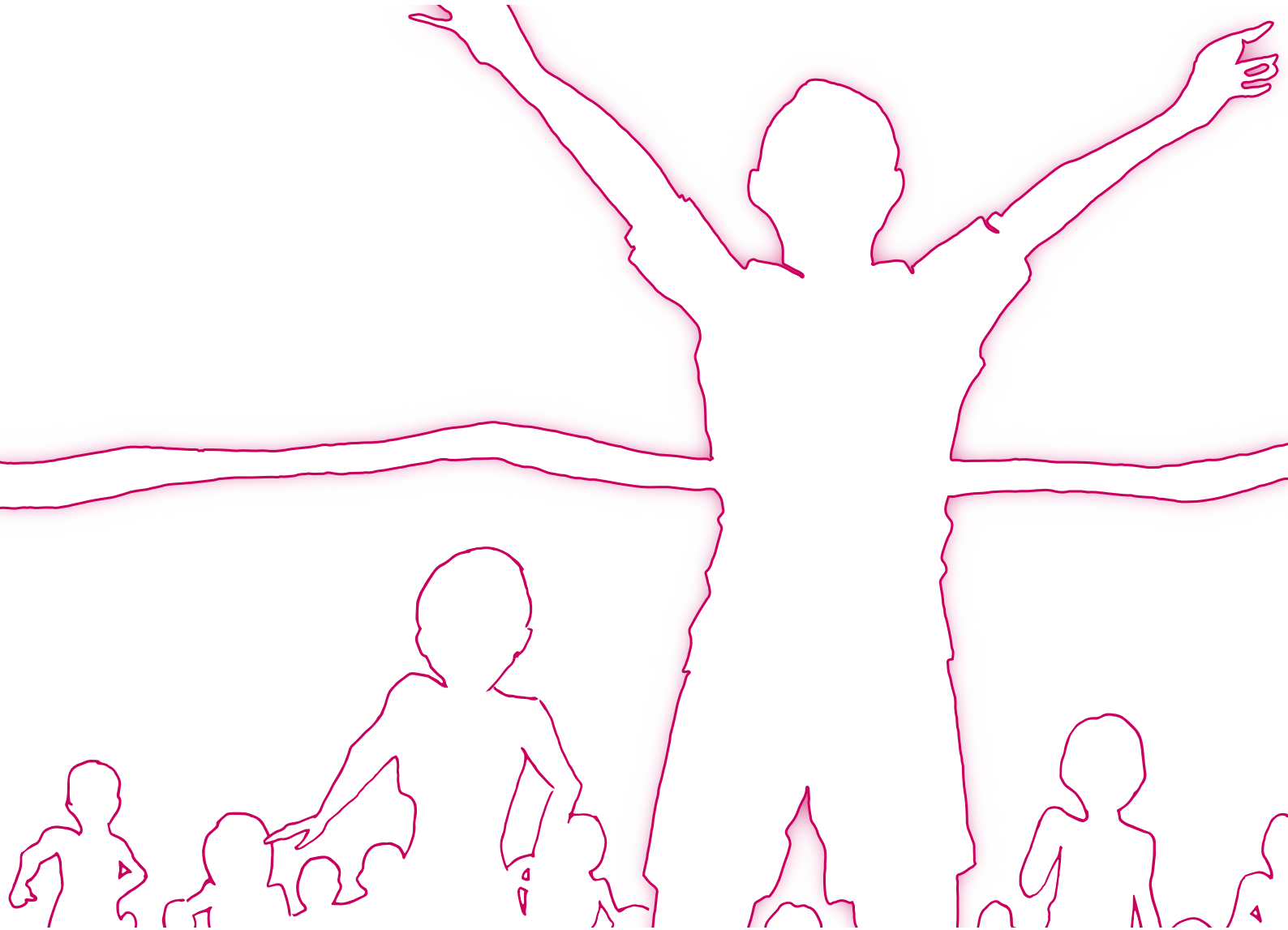

◆当日受付：16:30～18:00(秋田大学大学会館前)

◆申込受付期間：4月25日(月)～5月13日(金)
16:30～17:30 ※土日・祝日と5月2日、6日を除く

◆申込受付先：秋田大学体育会(郵送可)

【郵送の場合】住所、氏名、年齢、生年月日、血液型、職業、電話番号を明記し返信用封筒を同封して郵送してください。なお、参加費は定額小為替にして同封してください。

◆問い合わせ：秋田大学体育会 今日歩大会実行委員会
〒010-8502 秋田市手形学園町 1-1
TEL 018-835-5805(本部)
(4月25日から、平日16:30以降)
E-mail:akita.taiikukai2016@gmail.com

参加資格：秋田大学の学生及び教職員、一般参加者(高校生以上の健康な方)。

※車椅子を使用する方、目の不自由な方は、18歳以上の付き添いが必要です。

※原則として中学生以下の参加は認めません。

参加様式：個人の部、団体の部(4人1組)。60歳以上の方は、医療機関発行の健康診断書の提出が必要です。

参加費：一般参加者(高校生以上) …………… 3,500円
秋田大学の学生 …………… 3,000円
秋田大学の教職員 …………… 3,000円

※雨天時等における中止の場合、参加費の返金はできませんのでご了承ください。

主催：秋田大学体育会 主管：秋田大学今日歩大会実行委員会

第51回 今日歩大会募集要項

今年も今日歩大会の季節がやってまいりました。下記の通り第51回今日歩大会参加者を募集します。

1. 期日 : 5月28日(土)～5月29日(日) (25日 PM9:00スタート)
2. コース : 寒風山駐車場～天王～土崎～外旭川～秋田大学 (40.3km)
3. 参加資格 : 秋大生及び教職員、学外一般参加者(高校生以上の健康な方)
※車椅子を使用する方、目の不自由な方は、18歳以上の方の付き添いが必要です。
※原則として中学生以下の参加は認めません。
4. 参加様式 : 個人の部、団体の部(4人一組)。
ただし、60歳以上の方は、医療機関発行の健康診断書の提出が必要です。
5. 申込受付期間 : 4月25日(月)～5月13日(金)
ただし、土・日・祝日と5月2日、6日を除く。
6. 申込受付場所 : 秋田大学体育会(郵送可) 16:30から17:30まで

《郵送の場合》

※住所、氏名、年齢、生年月日、血液型、職業、電話番号を明記し返信用封筒を同封して郵送して下さい。なお、参加費は定額小為替にして同封して下さい。

7. 参加費 : 秋大生、秋大教職員 3,000円
学外一般参加者(高校生以上) 3,500円
※雨天時等における大会中止の場合、参加費の返金はできませんので、ご了承ください。
8. 当日エントリー : 秋田大学 大学会館前 16:30から18:00まで
9. 大会中止の判断 : 暴風雨、落雷等天候によっては、受付開始前、受付後送迎バスが秋田大学を出発する前、寒風山でのスタート前に於いて大会中止の決定をすることがあります。なお、大会中止の場合、参加者への個別の連絡はできません。大会本部及び現地での掲示、案内のみとなりますのでご了承ください。

お問い合わせ、申し込み先

〒010-8502

秋田市手形学園町1-1 秋田大学体育会 今日歩大会実行委員会

TEL 018-835-5805(本部) (但し 16:30以降)

E-mail akita.taiikukai2016@gmail.com