

全体発表会用パワーポイント
分科会NO.1 「秋田の地図をつくる」

秋田の「地図」をつくる

町の中に潜在している「情報」を通じて、
秋田とはどのような都市か考えてみよう

近藤 芽未 鈴木 湧平
中村 ふみ 小松 佳世
鎌田 佳佑 三上 翼

分科会の概要

- 秋田とはどのような都市なのかを考察するために、実際に街を散策して地図を作成した。
- 秋田駅を中心として、西口側、東口側の2つの地域を考察した。

行ってみよう！ ぶらっと散歩『仲小路』

近藤芽未
中村ふみ
鎌田佳佑

仲小路

行ってみよう！
ぶらっと散歩『仲小路』

仲小路のイベント
秋田駅
仲小路

散歩コース①

日程：11月6日(土)
時間：10時～16時

得た情報

- ・小規模の面白いお店が多い。
- ・活気があるところないところがある。
- ・仲小路が面白い。

散歩コース②

日程：1月31日(月)
時間：14時～17時
内容：仲小路の分析
インタビュー

得た情報

- ・小さい店舗がたくさんある。
- ・5～10年ぐらゐの間で店が入れ替わっている。
- ・5年ぐらゐ前から、仲小路が活気づいている。

全体発表会用パワーポイント
分科会NO.1 「秋田の地図をつくる」

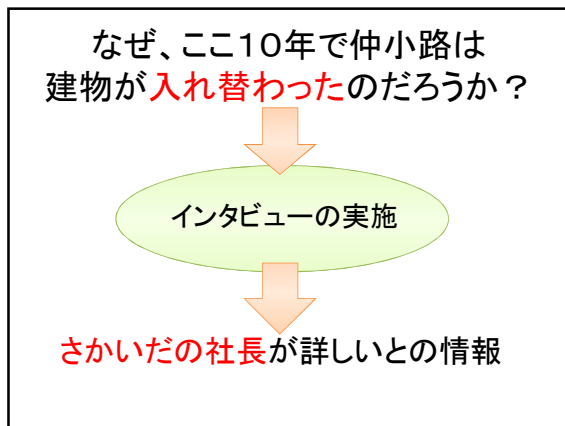

食器のさかいだの社長にインタビュー



境田幸子さん

西武・イトヨーカドーができるまで
仲小路は閑市だった
↓
整理された
↓
日赤病院ができる
↓
仲小路に活気がでる。店も病院仕様！
↓
日赤病院が移動
↓
店が減っていく(人がいなくなる)
↓
女性の会を立ち上げ、イベントなどを主催
明德館高校や美術館と連携

一度13年前の日赤病院の移動によって衰退した町である。
地域住民の努力によって、おもしろい町になってきている。

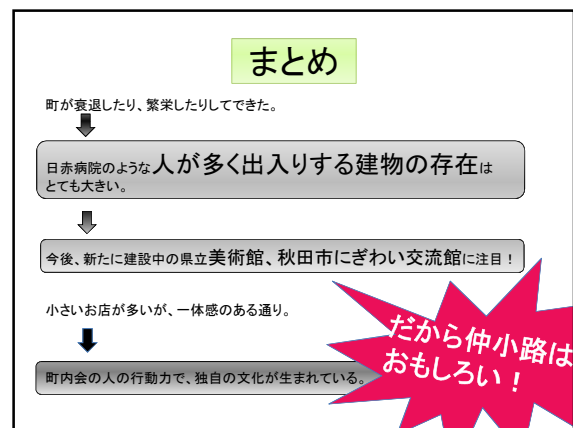
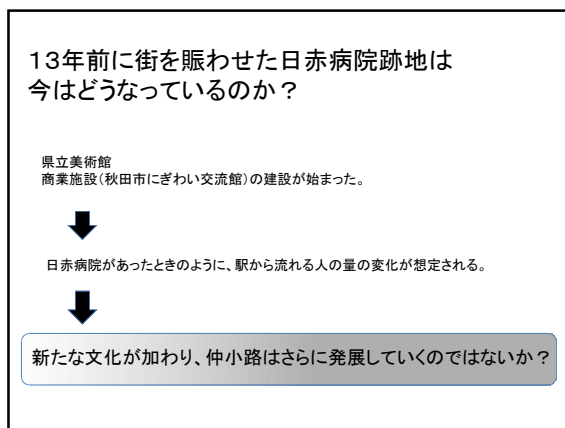

東通は新しい街！？
～地図作成を通して～

鈴木湧平
小松佳世
三上翼

概要

- 東通はどんな街か？
- 地図を作成し特徴をつかむ。
- そのために、
実際に東通を散歩してみた。

全体発表会用パワーポイント
分科会NO.1 「秋田の地図をつくる」

街歩きのコースについて

- 散歩日時: 2010年11月6日(土)
7:00~9:00



お散歩コース！！

13

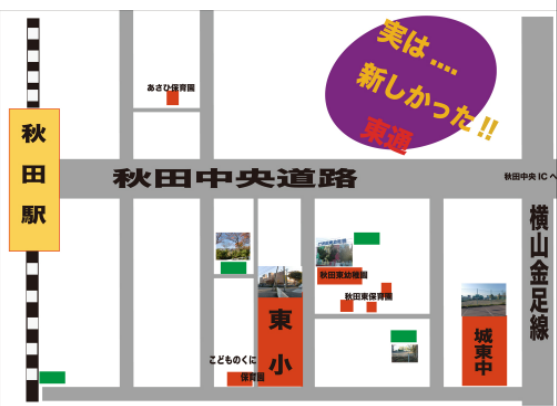

散策をされていて気付いたこと

- 比較的真っすぐな道が多い。
- 公園が多く、四季折々の自然が楽しめる。
- 古い建物が少なく、比較的新しい建物が多い。
- 学校園が密集している。
- スーパーが多い。

15

西口側との違い・疑問点。

- 秋田駅西口側・秋大付近に比べ、新しい建物が多いのはなぜ？
- 幼稚園・保育園・小中学校が密集しているのはなぜ？

↓

- 東通は昔、どのような街だったのか？

16

街と学校

- 学校や幼稚園は
周辺の人口が増加してから、
周辺が住宅地(市街地)となつてから、
できてくる。
- 東通近辺にある学校を見ていこうと思う。

17

西口側・東口側の学校

- 保戸野小...明治7年創立
- 中通小...明治25年
- 聖霊中...昭和22年現在の聖霊中学に
- 東小...昭和52年
- 城東中...昭和54年
- 秋田東幼稚園...昭和54年
- 桜小...昭和59年
- 桜中...平成10年

18

東通付近の変貌

- S.39年 東通・桜・広面方面は一面の田んぼ
- S.52年 商店などが増え、住宅地に。それに伴い人口が激増し、東小が開校。
- S.54年 城東中、秋田東幼稚園創立。

19

東通付近の変貌

- S.59年 東小のマンモス校解消のために桜小が開校。
- H.10年 城東中のマンモス校解消のために桜中が開校。
- H.17年 秋田駅東口前広場完成。



- H.19年 秋田中央道路が開通。

20

秋田中央道路による変化

- 秋田駅東西間の渋滞緩和。
以前は明田地下道、手形陸橋のみ。
- 市中心部と秋田自動車道・空港へのアクセス機能向上。
- 秋田中央ICの利用者数増加。
- 市街地の活性化。

21

結論 東通は、、、

- 昔が田んぼだった地形を開発してできた新興住宅地。
- 秋田中央道路によって駅の西側と東側を繋ぎ、秋田市全体の活性化を図った。
- 住民が生活しやすく開発されていった街。
- 秋田市の新たな玄関口として栄えていく。

22

秋田市とは、、、

- 東口側は比較的新しい街、
- 西口側は歴史のある城下町、
として栄えている。

23

分科会のまとめ

- 仲小路はおもしろい。
- 東口側は住宅街が多くある、比較的新しい街。

秋田という都市は、様々なところにそれぞれの魅力がある。