

質問教室を活用しましょう

Take advantage of the question class

- 基礎教育科目の授業内容について質問したい！
 - 高校までの学習内容の理解に不安があるので復習したい！
 - 試験対策をしたい！
- などなど、一緒に考え検討し理解を深め合う場です。
上手に利用して大学の学習をスムーズにスタートさせましょう。
- "I want to ask a question about the content of basic education courses."
 - "I'm not sure if I understand the content up to high school, so I want to review it."
 - "I want to prepare for the exam."
- This is a place where teachers respond to these request.

数学 Math

毎週火曜

Every Tuesday

16:10~17:40

一般教育2号館101

General Education Building 2,101

予約不要。直接会場へ

No reservation required. Go directly to the venue.

10/7(火)~2/3(火)

小林 真人 先生 Mahito KOBAYASHI
中江 康晴 先生 Yasuharu NAKAE
他 数学教員 other mathematics teachers

物理 Physics

毎週月曜

Every Monday

16:10~17:40

一般教育2号館101

General Education Building 2,101

予約不要。直接会場へ

No reservation required. Go directly to the venue.

10/6(月)~2/2(月)

山本 良之 先生 Yoshiyuki YAMAMOTO
山口 誠 先生 Makoto YAMAGUCHI
福田 誠 先生 Makoto FUKUDA

詳しい参加方法は、
anet, WebClassを
ご覧ください。

For more information on how to
participate, please check
anet/WebClass.

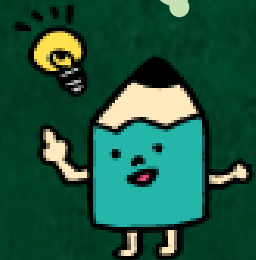

英語 English (Zoom)

原則毎週水曜・木曜

Basically every Wednesday and
Thursday

水曜Wednesday 16:30~17:30

木曜Thursday 15:00~16:00

要事前申込
Pre-registration

10/8(水)~2/5(木)

若有 保彦 先生 Yasuhiko WAKAARI
畠山 研 先生 Ken HATAKEYAMA

TOEIC (対面) face-to-face

原則毎週木曜

Basically every Thursday

16:10~17:00

一般教育1号館103

General Education Building 1,103

要事前申込
Pre-registration

10/9(木)~1/8(木)

佐藤 和実 先生 Kazumi SATO
吉澤 孝幸 先生 Takayuki YOSHIZAWA

英語 (Zoom), TOEIC
ともに事前申込が必要です。

Both English (Zoom), TOEIC
class require pre-registration.

裏面もご覧ください Please see the back, too.

「質問教室（数学/物理/英語/TOEIC）」について

教科	数学 Math（対面）face-to-face	物理 Physics（対面）face-to-face												
日程	毎週火曜 Every Tuesday 16:10-17:40	毎週月曜 Every Monday 16:10-17:40												
実施期日	10/7・14・21・28 11/4・11・18 12/2・9・16・23 1/13・20・27 2/3	10/6・20・27 11/10・17 12/1・8・15・22 1/19・26 2/2												
教科	英語 English（Zoom）	TOEIC（対面）face-to-face												
日程	毎週水曜 Wednesday 16:30-17:30 毎週木曜 Thursday 15:00-16:00	木曜 Thursday 16:10-17:00												
実施期日	<table border="0"> <tr> <td>〈期日〉 Date</td> <td>〈申込締切〉 Application deadline</td> </tr> <tr> <td>10/8・16・22・23・29・30</td> <td>(10/3)</td> </tr> <tr> <td>11/6・12・19・26</td> <td>(10/30)</td> </tr> <tr> <td>12/3・4・10・11・17・18・24・25</td> <td>(11/26)</td> </tr> <tr> <td>1/8・14・21・22・28・29</td> <td>(12/26)</td> </tr> <tr> <td>2/4・5</td> <td>(1/28)</td> </tr> </table> <p>Zoom情報は、申込後にお知らせします。 Zoom information will be provided after registration.</p>	〈期日〉 Date	〈申込締切〉 Application deadline	10/8・16・22・23・29・30	(10/3)	11/6・12・19・26	(10/30)	12/3・4・10・11・17・18・24・25	(11/26)	1/8・14・21・22・28・29	(12/26)	2/4・5	(1/28)	<p>10/9・16・23・30 11/6※・13・20 ※11/6のみ般1-301で行います。 ※Only on November 6th, this will be held in General Education Building 1-301. 12/4・11・18 1/8</p> <p>参加申込詳細については、WebClassをご確認ください。 (後期) その他のコース→教養教育 Please check WebClass for details on how to apply. (Second term) Other course→aesthetics education ・2025 英語Certificate B52911102 ・2025 英語Certificate D52911156</p>
〈期日〉 Date	〈申込締切〉 Application deadline													
10/8・16・22・23・29・30	(10/3)													
11/6・12・19・26	(10/30)													
12/3・4・10・11・17・18・24・25	(11/26)													
1/8・14・21・22・28・29	(12/26)													
2/4・5	(1/28)													

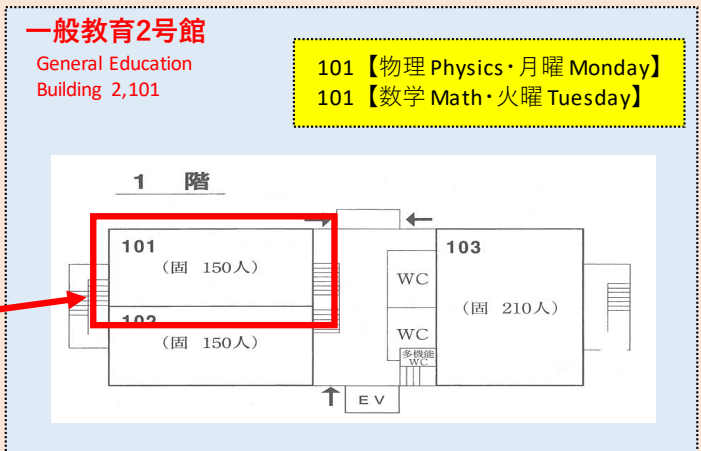
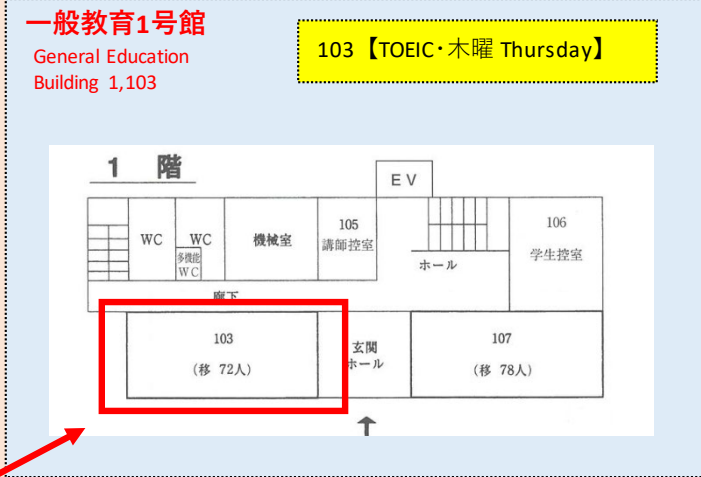
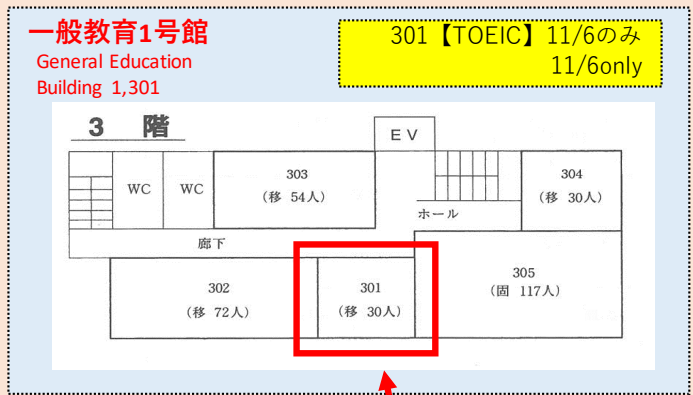

•anetでも案内しています。
You can check this information also on anet.
•急な変更等はWebClassに掲載します。
Any sudden changes will be posted on WebClass.